Etchant with Pin Point ACCURACY

SELECT HV® ETCH

- コンポジットレジン充填時 エナメル質の選択的なエッチングに
- シーラント前のエナメル質エッチングに
- 歯列矯正用ブラケット接着前のエナメル質エッチングに
- リボンド（歯牙固定用補強材）接着前のエナメル質エッチングに

エナメル質を選択的（セレクト）にエッチング！

35％リン酸 高粘度エッチング材

セレクトHVエッチ

シリンジ（5g）

内容
- ●セレクトＨＶエッチ（シリンジ　５ｇ）　１本
- ●シリンジチップ（ダークブルー　２２Ｇ）　１５本

歯科医院様参考価格　￥2,500

BISCO

35%リン酸 高粘度エッチング材

セレクトＨＶエッチ

シリンジタイプ

狭い部位でも
ピンポイントに
エッチングする
ことができ、
不要な部位の
エッチングを防ぎます。

高粘度 のジェル

識別が容易で、
たれ流れることが
ありません。

水洗が容易で、
残留物を残しません。

セレクトＨＶエッチ の色調が 識別しやすいように 緑色から青色に 変更になりました。

セレクティブエッチ

セルフエッチシステムのエナメル質に対する接着強さは、リン酸エッチングを採用するシステムと比較して劣るとされています。
エナメル質と歯科材料との接着強さおよび辺縁封鎖性を向上させるため、エナメル質だけを選択的にエッチングする**セレクティブエッチ**が行われるようになりました。

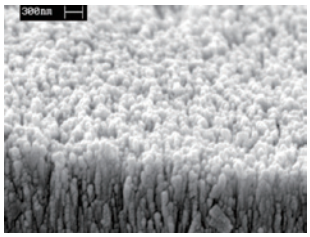

セレクトＨＶエッチ後の未切削エナメル質
未切削エナメル質表面が脱灰され、微小な凸凹が発生し、機械的嵌合を成立させることができます。

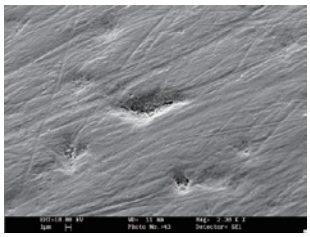

セルフエッチ後の未切削エナメル質表面
未切削エナメル質表面は脱灰されにくく、微小な凸凹ができず、機械的嵌合を成立させることができません。

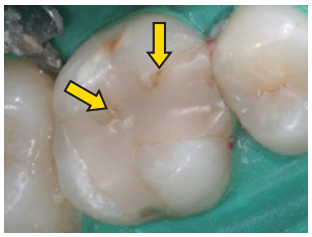

セルフエッチシステムによるコンポジットレジン充填　３年後
コンポジットレジン周辺部に辺縁漏洩および褐線が認められます。

セレクティブエッチ、ボンディング処理、未切削エナメル質を少し覆うようにコンポジットレジン充填を行うことにより、辺縁漏洩および褐線の発生を抑制することができます。

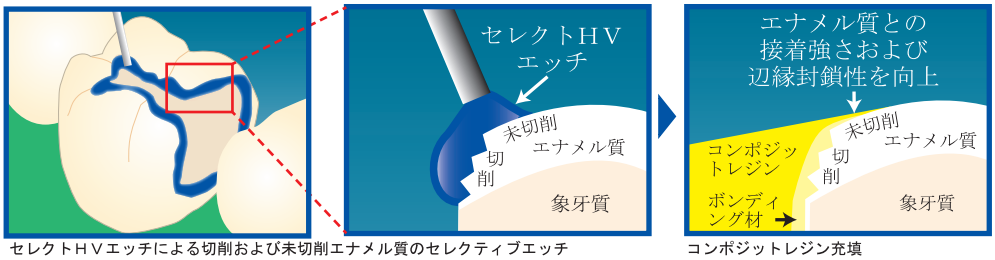

セレクトＨＶエッチによる切削および未切削エナメル質のセレクティブエッチ
セレクトＨＶエッチは高粘度でシリンジタイプのため、狭い部位でも直接、ピンポイントにエッチングすることができ、不要な部位のエッチングを防ぎます。

コンポジットレジン充填
エナメル質と歯科材料との接着強さおよび辺縁封鎖性を向上させることができます。

ご使用方法

歯面のエッチング

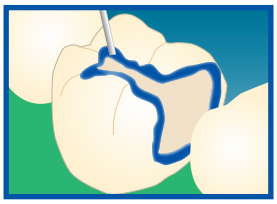

通法により防湿後、エッチングを行う部位にセレクトＨＶエッチを直接ゆっくりと押し出し、１５秒間放置します。

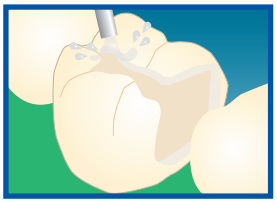

エッチング部位をバキュームで吸引しながら５秒間、水洗します。

医療機器認証番号：225AGBZX00067000　管理医療機器　歯科用エッチング材　製造業者：BISCO, Inc.（ビスコ インク社）　製造国：アメリカ合衆国（USA）

本紙に掲載されている価格は2021年9月のもの（税抜）です。形態・仕様は予告なく変更することがあります。

製品の特徴、ご使用方法などに関するお問い合わせは
お客様窓口フリーダイヤル　TEL.0120-33-8020　FAX.0120-66-8020

MORIMURA
株式会社 モリムラ
〒110-0005 東京都台東区上野3-17-10
TEL 03-5808-9350　FAX 03-5808-9351
http://www.morimura-jpn.co.jp

●製品に関するご用命は